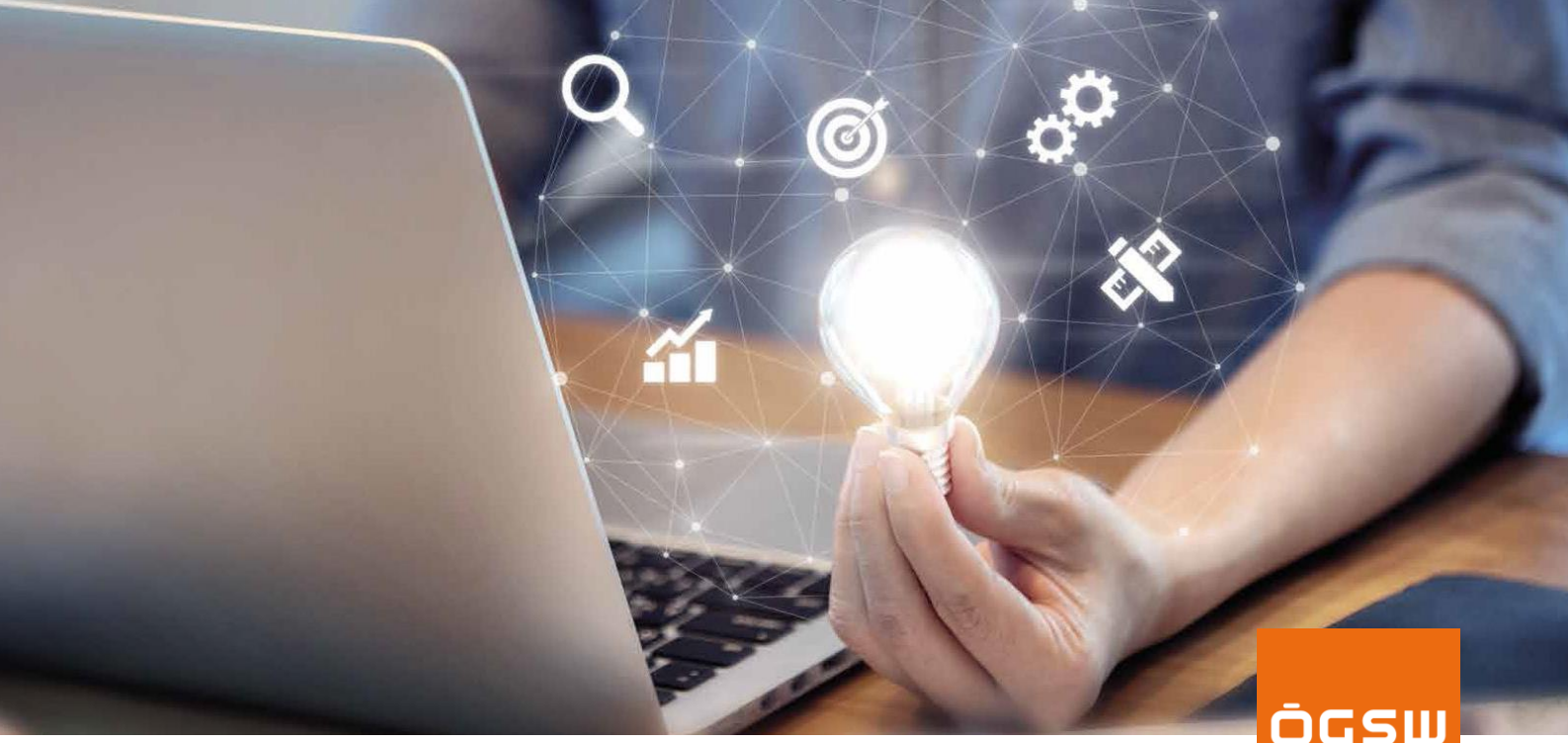

EINLADUNG zur ÖGSW Lernwerkstatt

Liebe Kolleginnen und Kollegen!

Wir laden Sie sehr herzlich zur ÖGSW Lernwerkstatt Buchhaltung online ein.

TERMIN
Dienstag, 14. Februar 2023
17:00 bis 19:00 Uhr

THEMA
AVZ, Automatikbuchungen

- Anlagenexplorer
- Unterschied Anlagenspiegel/Anlageverzeichnis
- Unterschied GwG /AV im AVZ
- Spesenverteiler
- Bewirtungsrechner
- Automatikbuchungen (Abgrenzungen)

REFERENTIN
Marlies Gavino

ANMELDUNG
Bitte bis spätestens 13. Februar 2023 auf der Homepage der ÖGSW.

FORTBILDUNG
Die Veranstaltung gilt im Ausmaß von 2 Einheiten im Sinne der fachlichen Fortbildung für Wirtschaftstreuhänder gem. § 3 Abs 5 WT-ARL.

WEBINARBEITRAG

ÖGSW Mitglieder	€ 50,- netto
nicht ÖGSW Mitglieder	€ 70,- netto

Bitte melden Sie sich mittels persönlicher E-Mail-Adresse an (keine Office-Adressen). Sie bekommen 15 Minuten vor dem Webinar eine E-Mail mit dem Einstiegslink.